SDE76
Syndicat départemental d'énergie
www.sde76.fr

COMMISSION LOCALE DE L'ENERGIE

Réunion des CLE
printemps 2019

Le powerpoint est téléchargeable sur notre site www.sde76.fr

Calendrier des réunions de CLE

Date	CLE	Elu signataire de l'invitation et chargé d'animer la réunion	Lieu de la réunion	Horaire	Technicien du SDE76
Mardi 23/04/2019	CLE 9 - CLE de la région de Buchy	Patrick CHAUVET	mairie - salle du 1er étage 76750 Buchy	10h00 12h00	Bernard FAURE
Mercredi 24/04/2019	CLE 5 – CLE de la Côte d'Albâtre – Valmont	Christian FAUQUET	salle André Girard, 47 Grande Rue 76450 Saint-Martin-aux-Buneaux	17h30 19h00	Anthony GUEROU
Jeudi 25/04/2019	CLE 13 – CLE de la région d'Aumale – Blangy – Neufchâtel	Rémy TERNISIEN	salle des fêtes, rue du Poteau Maitre Jean, place du Val Fleuri 76340 Rieux	10h00 12h00	Yannick LECLERC
Vendredi 26/04/2019	CLE 10 – CLE de la région de Bellencombre – Longueville – Tôtes	Gérard JOUAN	salle des fêtes 76720 Auffay	10h00 12h00	Xavier RAMOND
	CLE 14 – CLE du Pays de Bray	Jérôme GRISEL*	Château de Brémontier-Merval Lycée Agricole – Salle d'Honneur 73 Merval Hameau, 76220 Brémontier-Merval	19h00 21h00	Bernard FAURE
Lundi 29/04/2019	CLE 16 – CLE des Portes Nord-Ouest de Rouen	Yves LOISEL	salle Albert Petit 76690 Sierville	10h00 12h00	Bruno BOUTIN
	CLE 2 – CLE de la région de Fécamp – Goderville	Jean-Marie CROCHEMORE	Salle des fêtes 76110 Saint-Maclou-la-Brière	17h00 19h00	Teddy DEBESQUE

Calendrier des réunions de CLE

Date	CLE	Elu signataire de l'invitation et chargé d'animer la réunion	Lieu de la réunion	Horaire	Technicien du SDE76
Mardi 30/04/2019	CLE 11 – CLE de la région Dieppoise	Daniel JOFFROY	Scène en Mer, rue de la Valleuse (anciennement rue du Stade), Belleville-sur-Mer, 76370 Petit-Caux	10h00 12h00	Bruno BOUTIN
	CLE 12 – CLE de la région de Criel – Incheville – Londinières	Daniel ROCHE	Salle polyvalente, rue de l'égalité 76260 Saint-Pierre-en-Val	17h00 19h00	Yannick LECLERC
Vendredi 03/05/2019	CLE 1 – CLE entre Seine et Manche	Hervé LEPILEUR	Salle Arsène Lupin (au-dessus de la salle Raimbourg) 76133 Epouville	10h00 12h00	Régis PANCHOUT
	CLE 7 – CLE de la région de Pavilly – Yerville	Xavier VANDENBULCKE	salle de la mairie 76760 Yerville	17h00 19h00	Nicolas CLERAUX
Vendredi 10/05/2019	CLE 3 – CLE du Pays de Caux	Yvon PESQUET	mairie de Doudeville 76560 Doudeville	10h00 12h00	Nicolas CLERAUX + Anthony GUEROU
Lundi 13/05/2019	CLE 4 – CLE de Caux Vallée de Seine	Marcel VAUTIER	salle la clé des champs 76210 Saint-Jean-de-la-Neuville	10h00 12h00	Teddy DEBESQUE Régis PANCHOUT
	CLE 6 – CLE de la région de Luneray	Jean-François BLOC	Maison des associations 76740 Fontaine-le-Dun (pk salle André Bourvil)	17h00 19h00	Xavier RAMOND + Anthony GUEROU

Objet de la réunion

- **Informations générales sur la vie du SDE76**

- **Programmation des travaux 2019 du SDE76 (liste des nouveaux projets à inscrire au BP 2019 du SDE76 pour une réalisation 2019-2020).**

- **Point sur les travaux en cours (programmes votés en 2017 et 2018)**

- **Nouveautés au SDE76 :**
  - ►Arrivée le 6 mai d'Agnès Gandon, directrice du service transition énergétique,
  - ►Renforcement du service maintenance EP par l'accueil d'un agent,
  - ►Appel d'offres achat énergie en cours,
  - ►Appel d'offres photovoltaïque en cours,
  - ►Nouveaux contrat avec Enedis,
  - ►TECV

- **Réponses aux questions des délégués,**

- **Pot de l'amitié.**

INFORMATIONS GENERALES

Le guide des aides 2019 est disponible

SDE76
Syndicat départemental d'énergie
www.sde76.fr

2019

Guide
des Aides

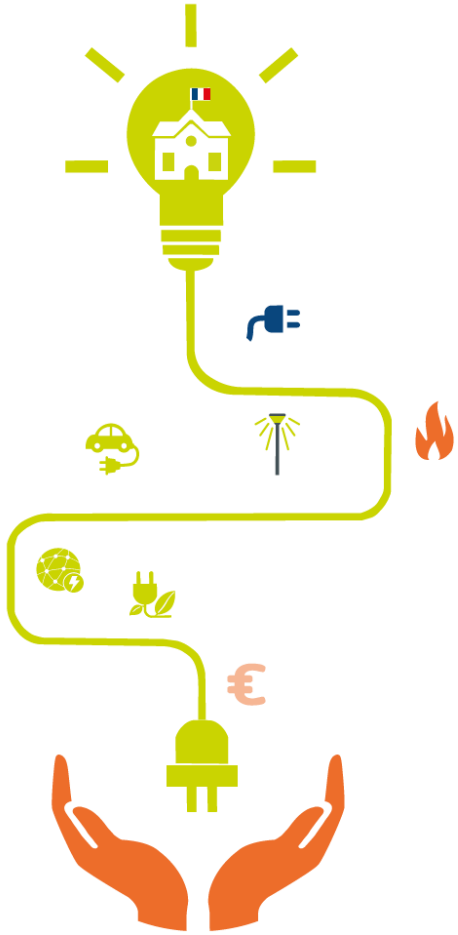

Modification des statuts du SDE76

Une modification des statuts est nécessaire :

- **pour sécuriser nos compétences actuelles et poursuivre nos missions historiques**
- **pour prendre de nouvelles missions sur la TECV**
- **pour accueillir les EPCI qui le souhaitent**
- **pour préparer l'échéance des élections municipales avec les nouvelles règles de gouvernance**

Planning de la révision statutaire :

Les CLE ont un rôle de collège électoral : la modification doit se conclure avant l'échéance électorale de 2020,

- **Travaux de la commission et du bureau de septembre à avril 2019**
- **Recueil de l'avis de la Préfecture : 18 avril 2019**
- **Délibération de notre comité syndical adoptant nouveaux statuts : juin 2019**
- **Délibération de nos adhérents de septembre à fin novembre 2019**
- **Sollicitation pour un Arrêté préfectoral en décembre 2019**
  - Date d'effet des statuts :
    - Gouvernance : après l'échéance électorale de mars 2020,
    - Compétences : 1er janvier 2020
- **Mars 2020 : élections municipales**

8.3 Taux & modalités d'obtention

Taux valables à partir du **01/04/2019.**

Validité des taux	Durée des prêts	Taux
Taux valables jusqu'au **30/06/2019**	jusqu'à 5 ans	0,60 %
Taux valables jusqu'au **30/06/2019**	de 6 à 7 ans	0,65 %
	de 8 à 9 ans	0,80 %
	de 10 à 11 ans	1,00 %

Au-delà nous consulter pour connaître les taux.
Nous vous donnons rendez-vous sur notre site internet www.sde76.fr dans la rubrique «Guide des aides» afin de prendre connaissance des actualisations des taux.

- L'emprunt doit être sollicité **avant le démarrage des travaux** et **au plus tard un mois avant la fin de délai de l'ordre de service** ;
- Il peut **être sollicité deux fois la même année** par un adhérent, sans **dépasser le plafond annuel** de **300 000 € HT** ;
- La **délibération** acceptant la proposition du Crédit Agricole Normandie Seine doit être parvenue **avant la date de fin de validité des taux**.

L'engagement juridique implique uniquement l'adhérent et le Crédit Agricole Normandie Seine.

Taux d'intervention 2019 communes B et C

Avec l'aide du Département 76 qui apporte 8,5 M€/an au SDE76	Taux de subvention		
	sur les réseaux électriques	sur les câbles éclairage public	sur le France Télécom
RENFORCEMENT travaux motivés par des contraintes de puissance (poste de transformation), des contraintes d'intensité ou de chutes de tension (réseau BTA)	**100 %**	**100 %**	**30 %**
EXTENSION ELIGIBLE desserte des lotissements communaux, HLM, des zones artisanales ou d'activités communales	**95 %**	**95 %**	**30 %**
EFFACEMENT RESEAUX mise en souterrain de réseaux électriques afin de préserver l'environnement sans aucune relation avec les contraintes sur le réseau	**75 %** **Fils nus 100%**	**75 %** **Fils nus 100%**	**30 %**

ECLAIRAGE PUBLIC fourniture et pose d'installations d'éclairage public avec câblage et armoire de commande	Taux de subvention
programme normal d'éclairage public (matériel ou travaux indépendants), solaire	**65 %**
programme Maîtrise de la Demande de l'Energie (MDE)	**80 %**
Etat des lieux préalable à la maintenance éclairage public (plan et inventaire)	**80 %**

TRAVAUX TELECOM ISOLES et « hors protocole » Orange		**0 %**
IRVE : pour les 90 bornes de recharge de véhicules électriques et les communes désignées dans l'AMI ADEME – REGION – SDE76		
	Fonctionnement	**100 %**
	Investissement	**100 %**

Le BUDGET 2018 : jusqu'à 67 M€ de travaux

avec l'aide du Département de 8.5M€/an

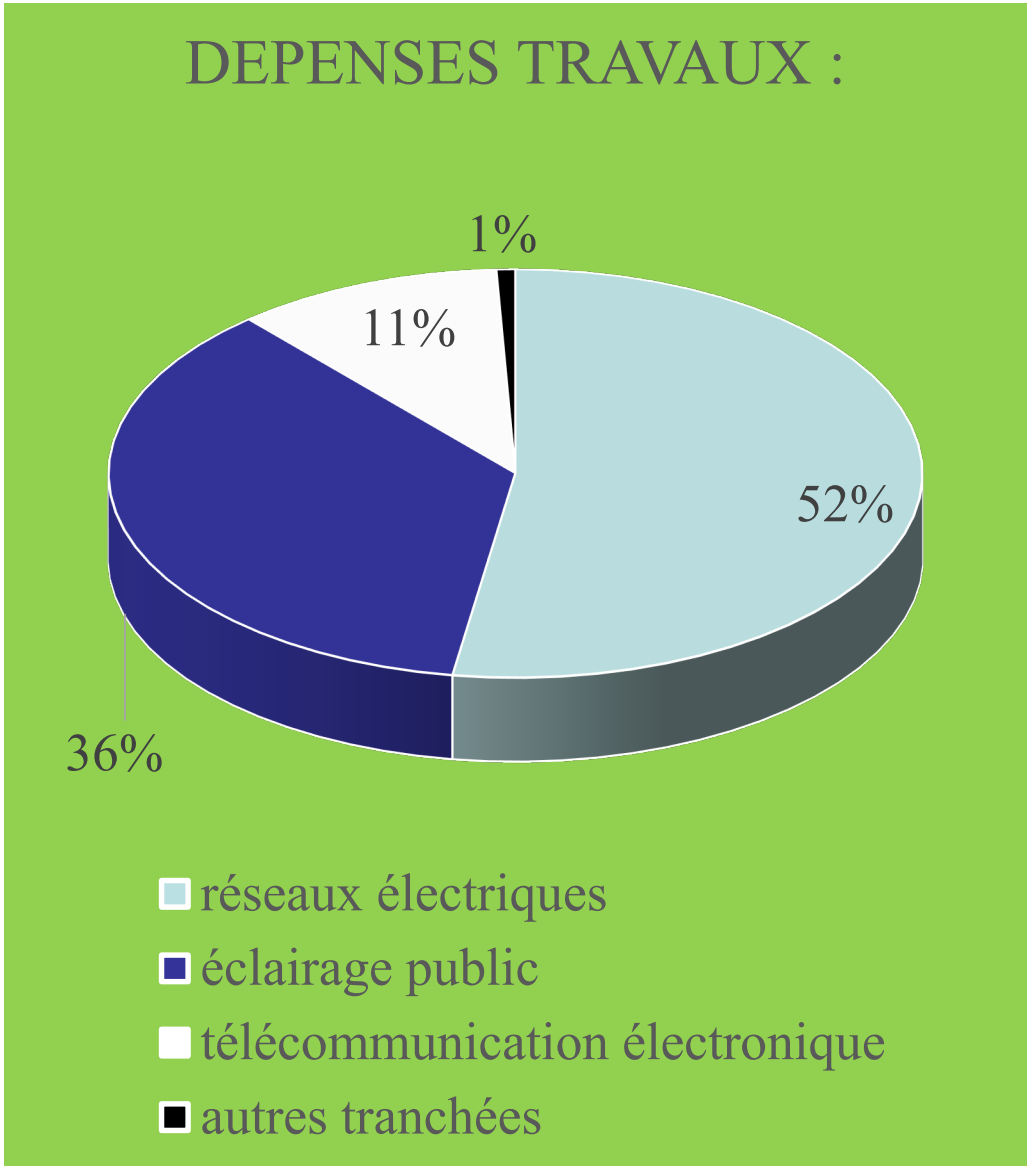

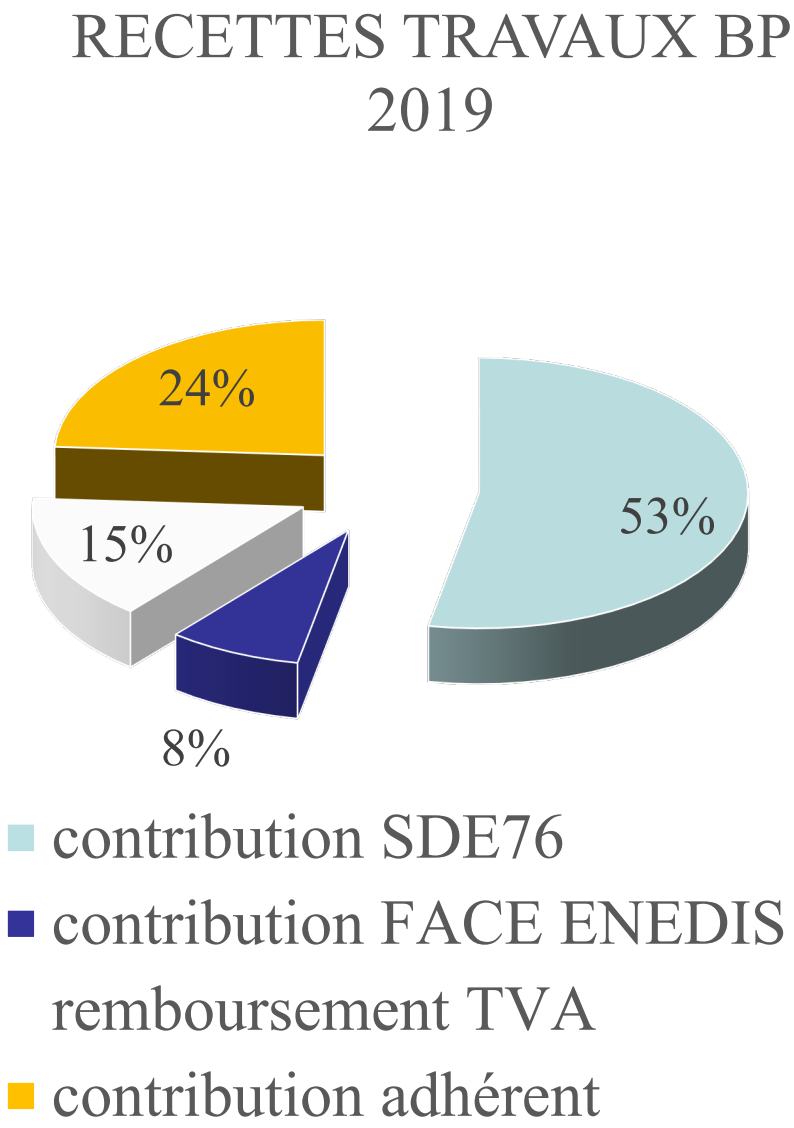

Effet de levier de 4 : pour 1€ de contribution de l'adhérent, 4€ de travaux réalisés en moyenne

En moyenne pluriannuelle y compris Inopinés :

- **Travaux / commune / an avec le SDE76 : 55 700 €**
- **Travaux par habitant / an : 85€**
- **TCCFE collectée / habitant / an : 23 €**

Année de programme au SDE76	Travaux engagés sur 3 ans en € HTVA	Nombre de dossiers soldés
2019	**Jusqu'à 42 800 000**	1 %
2018	**35 500 000**	9 %
2017	38 000 000	64 %
2016	35 000 000	100 %

L'activité du SDE76 représente environ 400 emplois directs et indirects pour nos entreprises

Les ressources financières

Depuis **1975** une relation historique unit le SDE76 et le Département de la Seine-Maritime. Celui-ci reverse chaque année, une part du produit de la **Taxe Départementale sur l'Electricité** au bénéfice du SDE76 et des communes adhérentes pour leurs investissements. Ainsi, sur **35M€** de dépenses d'investissements, **8 M€** de recettes proviennent du Département. Grâce à la subvention du Département les taux d'intervention du SDE76 se sont maintenus au plus haut niveau au bénéfice des communes adhérentes.

L'Etat intervient au bénéfice des communes sous régime de l'électrification rurale à hauteur de **505 M €** en France dont **3,6 M €** pour le SDE76. Cette aide contribue aux travaux de renforcement, d'effacement et d'extension.

REDEVANCES DE CONCESSION

Les redevances qui proviennent des Contrats ENEDIS, GRDF, Finagaz, Primagaz, Antargaz représentent : **3,9 M€.**

Programmation 2019

Contexte de la programmation

- **Près de 1250 opérations étudiées pour 2019.**
- **Le SDE76 peut financer 42,8 M€ HT de *nouveaux* travaux en 2019.**
- **Le SDE76 réalisera également 2 à 3 M€ HT de travaux inopinés.**
- **Délibérations communes avant décembre 2019.**
- **Le SDE76 fonctionne en guichet ouvert : il n'est jamais trop tard pour nous solliciter.**
- **Ne pas oublier de nous transmettre les réponses négatives = abandon du projet.**

CHOIX DES PROJETS 2019 à retenir définitivement

Dans le plan d'action du SDE76 :

- **CS du 27 mars 2019 : le SDE76 fixe le programme de renforcement 2020.**
- **Avril-mai 2019 : réunions des CLE : les adhérents fixent la liste des projets d'effacement et d'éclairage public à retenir en 2019 dans les enveloppes de financement contraintes du SDE76 + liste d'attente si besoin.**
- **Projets extension 2019 : financés au fil de l'eau.**
- **CS du 14 juin 2019 SDE76 : adoption du programme définitif 2019.**

Point sur les travaux 2018

Le SDE76 vous a fait parvenir l'état d'avancement de travaux avant la réunion.

Il s'agit du point travaux 2017-2018 DÉLIBÉRÉS.

Travaux conventionnés 2018 CLE 1

année de programme	effacement	renforcement	extension	EP	Total htva financé sur la CLE
2018	1 209 690	485 700	327 700	1 850 904	3 873 994

DONT 1 771 656,45€ TTC financés par l'emprunt négocié. (447 898,78€ emprunté)

Historique Total HTVA conventionné	(avec 10 % de divers et imprévus)	
année 2014	2 439 439 €	20 094 303 €
année 2015	4 435 209 €	
année 2016	5 116 798 €	
année 2017	4 808 494 €	
année 2018	3 294 363 €	

Travaux Conventionnés sur la CLE 2

année de programme	effacement	renforcement	extension	EP	Total htva financé sur la CLE
2018	423 200	289 000	237 800	584 371	1 534 371

DONT 93 425,03€ TTC financés par l'emprunt négocié. (15 570 € emprunté)

Travaux Conventionnés sur la CLE 3

année de programme	effacement	renforcement	extension	EP	Total htva fiancé sur la CLE
2018	704 020	38 150	45 090	680 418	1 467 678

DONT 571 928,90€ TTC financés par l'emprunt négocié. (181 261,27€ emprunté)

Travaux Conventionnés sur la CLE 4

année de programme	effacement	renforcement	extension	EP	Total htva financé sur la CLE
2018	1 587 950	301 650	202 300	579 292	2 671 192

DONT 569 433,78€ TTC financés par l'emprunt négocié. (134 635€ emprunté)

Travaux Conventionnés sur la CLE 5

année de programme	effacement	renforcement	extension	EP	Total htva financé sur la CLE
2018	563 300	280 865	46 056	1 963 316	2 853 537

DONT 3 077 372,33€ TTC financés par l'emprunt négocié. (666 761,36€ emprunté)

Travaux Conventionnés sur la CLE 6

année de programme	effacement	renforcement	extension	EP	Total htva financé sur la CLE
2018	954 185	545 700	108650	1 170 607	2 779 142

DONT 858 823,81€ TTC financés par l'emprunt négocié. (289 655,52 € emprunté)

Travaux Conventionnés sur la CLE 7

année de programme	effacement	renforcement	extension	EP	Total htva financé sur la CLE
2018	1 052 264	93 150	301 500	290 446	1 737 360

DONT 0€ TTC financés par l'emprunt négocié. (0€ emprunté)

Travaux Conventionnés sur la CLE 9

année de programme	effacement	renforcement	extension	EP	Total htva financé sur la CLE
2018	1 627 010	241 800	0,00€	912 411	2 781 221

DONT 2 613 154,39€ TTC financés par l'emprunt négocié. (439 326,58€ emprunté)

Travaux Conventionnés sur la CLE 10

année de programme	effacement	renforcement	extension	EP	Total htva financé sur la CLE
2018	1 669 120	221 050	6150	993 971	2 890 291

DONT 860 506,26€ TTC financés par l'emprunt négocié. (217 630,09€ emprunté)

Travaux Conventionnés sur la CLE 11

année de programme	effacement	renforcement	extension	EP	Total htva financé sur la CLE
2018	1 098 760	246 460	279 535	2 112 266	3 737 021

DONT 1 473 010,00€ TTC financés par l'emprunt négocié. (483 799,25€ emprunté)

Travaux Conventionnés sur la CLE 12

année de programme	effacement	renforcement	extension	EP	total
2018	1 410 000	365 800	17 000	418 986	2 211 786

DONT 1 072 392,59€ TTC financés par l'emprunt négocié. (255 993,59 € emprunté)

Travaux Conventionnés sur la CLE 13

année de programme	effacement	renforcement	extension	EP	total
2018	1 971 784	71 550	0	883 341	2 926 675

DONT 964 170,70€ TTC financés par l'emprunt négocié. (314 649,18€ emprunté)

Travaux Conventionnés sur la CLE 14

année de programme	effacement	renforcement	extension	EP	Total htva financé sur la CLE
2018	789 452	0	3 500	648 488	1 441 440

DONT 811 559,98€ TTC financés par l'emprunt négocié. (262 905,37€ emprunté)

Travaux Conventionnés sur la CLE 16

année de programme	effacement	renforcement	extension	EP	Total htva financé sur la CLE
2018	1 218 655	0	125 655	1 193 689	2 537 999

DONT 1 212 528,00€ TTC financés par l'emprunt négocié. (291 236,00 € emprunté)

COORDINATION AVEC SEINE MARITIME NUMERIQUE

- **Le déploiement du THD est en cours**
- **Le déploiement du THD se fait essentiellement en aérien sur supports électriques existants (par convention avec le SDE76 et ENEDIS)**
- **Le SDE76 croise actuellement son programme 2019 connu avec celui du SMN afin de coordonner en souterrain le déploiement THD et les effacements électriques**
- **Pour vos projets : il faut anticiper et prévenir rapidement le SDE76 (délibérations)**
- **Les communes doivent nous fixer le programme de travaux d'effacement 2020 et 2021 dès 2019 si l'on veut pouvoir se coordonner avant la réalisation en aérien du THD…**
- **Si le déploiement THD est fait en aérien, SMN devra accepter de refinancer la mise en souterrain pour que la commune réalise avec le SDE76 un nouvel effacement…**

ACHAT ELECTRICITE
GAZ
2020-2023

SDE76

Syndicat départemental d'énergie

www.sde76.fr

CONTACT ACHAT ENERGIE AU SDE76

Paul MALENFANT: 02.78.26.05.75

paul.malenfant@sde76.fr

Déposer les dossiers et questions sur

achatenergie@sde76.fr

Échéances

Planning prévisionnel :

- ►*Jusqu'au 22 janv. 2019 : adhésion au groupements d'achat d'électricité et du gaz du SDE76*
- ►*Février 2019 : compilation des données et finalisation du DCE.*
- ►*Février 2019 : avis de publicité (JOUE, BOAMP et autres),consultation.*
- ►*Mi avril 2019 : réception des offres, réunion de la CAO permanente du SDE76, Attribution des accords-cadres à quatre fournisseurs*

- **Mai 2019 : Consultation 15 jours, attribution du marché subséquent et notification au fournisseur**
- **Juin 2019 : information des communes, recueil des dernières infos auprès des communes**
- **Avant la mi-octobre 2019 : le fournisseur demande à ENEDIS et à GRDF de basculer les contrats, Basculement des contrats.**
- **1er janvier 2020 : mise en œuvre des nouveaux marchés de fourniture d'électricité et de gaz**

Maintenance éclairage public

SDE76

Syndicat départemental d'énergie

www.sde76.fr

MAINTENANCE EP AU SDE76

Depuis 4 ans le service est passé de moins de 20 000 points à plus de 48 000 points lumineux et armoires à exploiter.

Pour faire face à l'accroissement des demandes des adhérents : recrutement d'un nouvel agent en cours au service maintenance, poste ouvert

Contact : Elodie LEMERY: 02.78.26.05.78

elodie.lemery@sde76.fr

Déposer les dossiers et questions sur

maintenance-ep@sde76.fr

SDE76
Syndicat départemental d'énergie
www.sde76.fr

Nouveau contrat de concession électrique

2019-2049

Le nouveau contrat de concession

Signé pour 30 ans, du 25 février 2019 au 24 février 2049, il s'appuie sur un ensemble de documents contractuels dont l'articulation est la suivante :

Convention de concession

Liste des communes et des EPCI

Cahier des charges

Conventions liées :
- TST HTA
- Extranet cartographie
- Cartographie moyenne échelle
- Cartographie grande échelle
- E-plans
- État de charge annuel BT
- TECV
- Mobilité
- Article 8
- Logement social

Annexes type

- Annexe 1 : modalités locales (redevance maîtrise d'ouvrage)
- Annexes 2 : schéma directeur d'investissement (gouvernance des investissements) (programme pluriannuel, premier programme)
- Annexe 3 : calcul de la contribution au raccordement
- Annexe 4 : définition des TRV
- Annexe 5 : présentation du TURPE
- Annexe 6 : catalogue des prestations Enedis
- Annexes 7 et 7 bis : conditions générales de vente TRV
- Annexe 8 ; conditions d'accès au RDP

Annexes 2 :
Schéma Directeur
Diagnostic Initial
Programmes pluriannuels
1er programme 2019-2022

Programme d'investissement 2019

La maîtrise d'ouvrage : maintien de l'équilibre

Origine des travaux	Nature des travaux	Catégorie de communes		
		Urbaine (A)	Rurale (B)	Urbaine (C)
Renforcements				
Levée de contrainte électrique des réseaux BT	Renforcement des réseaux BT et, si nécessaire, remplacement ou création, et raccordement d'un poste de transformation associé	Enedis	SDE76	Enedis
Levée de contrainte électrique des réseaux HTA	Renforcement des réseaux HTA	Enedis	Enedis	Enedis
Sécurisation				
Amélioration de la continuité d'alimentation du réseau concédé	Sécurisation des réseaux BT	Enedis	SDE76	Enedis
Raccordement				
Extensions HTA	Extension HTA pour le raccordement d'une installation y compris les installations collectives (C1 à C3)	Enedis	Enedis	Enedis

La maîtrise d'ouvrage : maintien de l'équilibre

Origine des travaux	Nature des travaux	Catégorie de communes		
		Urbaine (A)	Rurale (B)	Urbaine (C)
Extensions BT	Extension BT pour le raccordement individuel d'une installation de consommation (hors installation communale ou intercommunale) (C4 et C5)	Enedis	SDE76	Enedis
	Extension BT pour le raccordement individuel d'une installation de consommation communale ou intercommunale	Enedis	SDE76	SDE76
	Extension BT pour le raccordement d'une installation de consommation collective (au moins 3 PDL) sous maîtrise d'ouvrage communale ou intercommunale (immeuble, lotissement) hors ZAC	Enedis	SDE76	SDE76
	Extension BT pour le raccordement d'une installation de consommation collective dans les ZAC	Enedis	SDE76	SDE76
	Extension BT pour le raccordement d'une installation de consommation collective (au moins 3 PDL) sous maîtrise d'ouvrage autre que communale ou inter communale (immeuble, lotissement)	Enedis	Enedis	Enedis
	Extension BT pour le raccordement d'une installation de production ≤ 6 kVA simultané avec une installation individuelle de consommation	Enedis	SDE76	Enedis
	Extension BT pour le raccordement de bâtiments publics neufs comportant simultanément de la production d'électricité pour une puissance inférieure ou égale à 36 kVA et de la consommation	Enedis	SDE76	SDE76
	Extension BT pour le raccordement de toute autre installation de production	Enedis	Enedis	Enedis

La maîtrise d'ouvrage : maintien de l'équilibre

Origine des travaux	Nature des travaux	Catégorie de communes		
		Urbaine (A)	Rurale (B)	Urbaine (C)
Branchements	Branchement individuel BT d'une installation de consommation sans extension	Enedis	Enedis	Enedis
	Branchement individuel BT d'une installation de consommation suite à extension	Enedis	Enedis	Enedis
	Branchement de toute installation de production	Enedis	Enedis	Enedis
Ouvrages BT sur terrain d'assiette des raccordements collectifs	Ouvrages de branchement et d'extension BT sur terrain d'assiette d'une opération collective sous maîtrise d'ouvrage communale ou intercommunale (au moins 3 PDL) (immeuble, lotissement, ZAC)	Enedis	SDE76	SDE76
	Ouvrages de branchement et d'extension BT sur terrain d'assiette d'une opération collective sous maîtrise d'ouvrage autre que communale ou intercommunale (au moins 3 PDL) (immeuble, lotissement, ZAC)	Enedis	Enedis	Enedis
Intégration des ouvrages dans l'environnement	Effacement (BT)	SDE76	SDE76	SDE76
	Effacement (HTA)	Enedis	Enedis (par exception, SDE76*)	Enedis (par exception, SDE76*)
Déplacements d'ouvrage	Déplacements d'ouvrage à la demande de tiers	Enedis	Enedis	Enedis

Le Schéma Directeur d'Investissement

Ambitions, indicateurs associés	Etat initial	Echéance	Valeur repère
Ambition 1 : garantir un bon niveau de qualité de la distribution de l'électricité			
Crit B HIX hors RTE (min) **(en moyenne sur la durée du dernier PPI)**	Moyenne 2013-2016 : 121 min Moyenne 2014-2017 : 93 min	Terme du contrat	90 min
Km de réseau HTA à risque climatique traité / km de réseau HTA à risque climatique sur principale et secondaire bouclée à fin 2016 **Les fortes sections HTA seront fiabilisées**	Longueur de réseau HTA en risque avéré sur principale et secondaire bouclée à fin 2016 : 39 km	Terme du contrat	90 %
Km de CPI HTA traités /km de CPI total à fin 2016	Longueur de câbles souterrains CPI-HTA à fin 2016 : 42 km	Terme du contrat	90 %
Km de CPI BT traités/km de CPI BT à traiter à fin 2016	Longueur de câbles souterrains CPI-BT à fin 2016 : 5 km	Terme du contrat	90 %
Km de réseau BT FS renouvelés/km de réseau BT FS à renouveler à fin 2016. Cette ambition est portée conjointement par l'AODE	Longueur de BT FS à fin 2016 : 117 km	Terme du contrat	25 % sous MOA Enedis 70 % sous MOA SDE76

Le Schéma Directeur d'Investissement

Ambitions, indicateurs associés	Etat initial	Echéance	Valeur repère
Ambition 2 : accompagner la transition énergétique			
Taux de CMA en tenue de tension à la maille de la concession (en moyenne sur la durée de chaque PPI, à méthode de calcul identique)	Moyenne 2012-2016 : < 1 %	Terme du contrat évalué à chaque PPI	Moyenne inférieure à 1 %
Ambition 3 : sécuriser les infrastructures en collaboration avec les services de l'Etat			
Nombre de postes HTA/BT équipés de capteurs DINO/nombre de postes HTA/BT inondés – risque moyen (centennal)	Nbre de postes HTA/BT inondables à fin 2017 : - env 120 secteur Havre - env 20 secteur Rouen - env 70 secteur Dieppe	Terme du contrat (priorisation sur les 2 derniers PPI)	15 %

Le PPI 2019-2022 :

le 1er plan 2019, année de transition :

Renouvellement des réseaux HTA souterrains à câble papier imprégné (CPI)	**2,5 km**	**Hors PPI**
Lignes aériennes HTA à risque climatique (PAC)	4,7 km	1,3 M €
Renouvellement réseaux BT aériens fils nus faible section	2 km	300 k€
Renouvellement réseaux BT souterrains (dont CPI)	1,5 km	Hors PPI

11,8 M€ en 4 ans

+ Renouvellement pour obsolescence 700K€/an

TECV

SDE76

Syndicat départemental d'énergie

www.sde76.fr

CONTACTS AU SDE76

Agnès GANDON
Directrice du service transition énergétique au SDE76
02.76.27.84.94
agnes.gandon@sde76.fr

Arnaud DE OLIVEIRA
Conseiller en énergie au SDE76
02.78.26.05.76
arnaud.de-oliveira@sde76.fr

La région chef de file de la TECV

Les cinq syndicats normands vont signer une Charte avec la REGION le 2 mai prochain pour :

- ►Accompagner les territoires dans leur transition énergétique,
- ►Développer les actions de sobriété et d'efficacité énergétique et de production d'ENR,
- ►développer la mobilité bas carbone.

Avancement des travaux du service TECV et tarifs

PCAET	15 EPCI ont adhéré directement ou via les PETR Mise à disposition et formation à l'outil de planification énergétique PROSPER Participation aux premiers comités de lancement des PCAET
Conseil en énergie	12 communes ont délibéré, en attente de CCRY + la CCCA au titre du patrimoine communautaire
Études et projets photovoltaïques	61 études de potentiel PV réalisées pour 40 communes 19 projets présentent un intérêt 14 délibérations communales pour étudier la mise en œuvre des projets 6 projets délibérés par le SDE76, 8 projets en attente pour 2019

- **tarif du service de conseil en énergie du SDE76 :**

Taille de la commune ou de l'EPCI en habitants (population totale Insee année de l'adhésion)	Forfait annuel en €
1 - 499	450
500 - 999	750
1 000 - 1 999	1 100
2 000 - 4 999	1 450
5 000 - 9 999	2 750
10 000 et au-delà	3 900

- **PCAET : assistance gratuite**
- **tarif des études photovoltaïque : gratuites**

Développement de la filière photovoltaïque

- **Modifications du régime de subvention de la Région à destination des installations de production d'énergies renouvelables entrant en vigueur le 15 octobre 2018.**

- **Volonté du SDE76 de développer la filière photovoltaïque au bénéfice des adhérents qui se porteront volontaires pour accueillir un projet sur la toiture d'un bâtiment appartenant à une collectivité adhérente.**

- **Création au 01/01/2019 d'une régie à autonomie financière sans personnalité morale, dénommée : SDE76 solaire.**

- **Le premier budget voté en mars, avec une dotation initiale de 4M€ du SDE76**
- **Dossiers de demande de subvention déposés à la REGION,**
- **Maîtrise d'œuvre confiée au BE RESO,**
- **Appels d'offres pour l'été et mise en service fin 2019,**
- **8 nouvelles communes ont sollicité le SDE76 qui délibérera en fin d'année.**

Pour mémoire : liste des projets retenus pour le premier appel d'offres

Projet	CLE	Toitu-re à refaire	Optimisa-tion du tarif d'achat	Producti-vité modules	Estimation investisse-ment	TRI estimé dans l'étu-de	Délibéra-tion d'inten-tion	Rete-nu
Mesnières-en-Bray	13		X	X	127 k€	16 ans	05/18	X
Gerville (2)	2	X		X	46 k€	17 ans	05/18	X
Anceaumevil-le	16			X	48 k€	17 ans	05/18	X
Croisy-sur-Andelle	14			X	51 k€	18 ans	06/18	X
Longueville-sur-Scie	10	X	X	X	73 k€	19 ans	05/18	X
Quincampoix	16		X	X	148 K€	20 ans	06/18	X

Le plan méthanisation

Le SDE76 :

- Adhère au Plan Normandie Méthanisation à l'initiative de la Région
- Finance une étude de gisement et les études de potentiels d'injection
- Souhaite développer ses infrastructures gaz vers les projets
- Se coordonne avec GRDF et adhère à NOV&ATECH
- Propose une étude à la maille de chaque EPCI

MERCI DE VOTRE ATTENTION

Le powerpoint est téléchargeable sur notre site www.sde76.fr

Les composantes de la facture en offre de marché

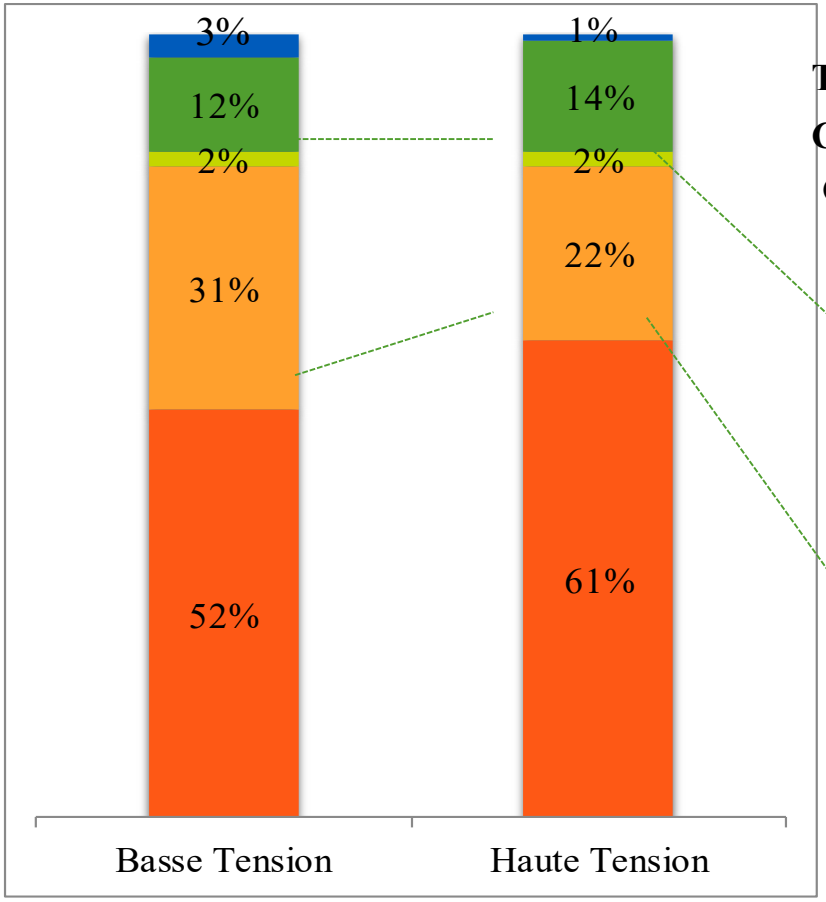

TCFE
CSPE
CTA

TAXES

La TCFE rémunère l'autorité concédante
La CSPE a vocation à financer le tarif de rachat des ENR ainsi que les charges de service public
La CTA finance les droits à l'assurance vieillesse des agents du service régulé (distribution et transport)

TURPE

Le prix de l'acheminement de l'électricité permet de couvrir l'ensemble des coûts supportés par les gestionnaires des réseaux de distribution et de transport

FOURNITURE

La fourniture - également appelée « part énergie » - rémunère le coût de l'électricité consommée. C'est cette part fourniture uniquement qui est en concurrence

Le plan est en cours de finalisation

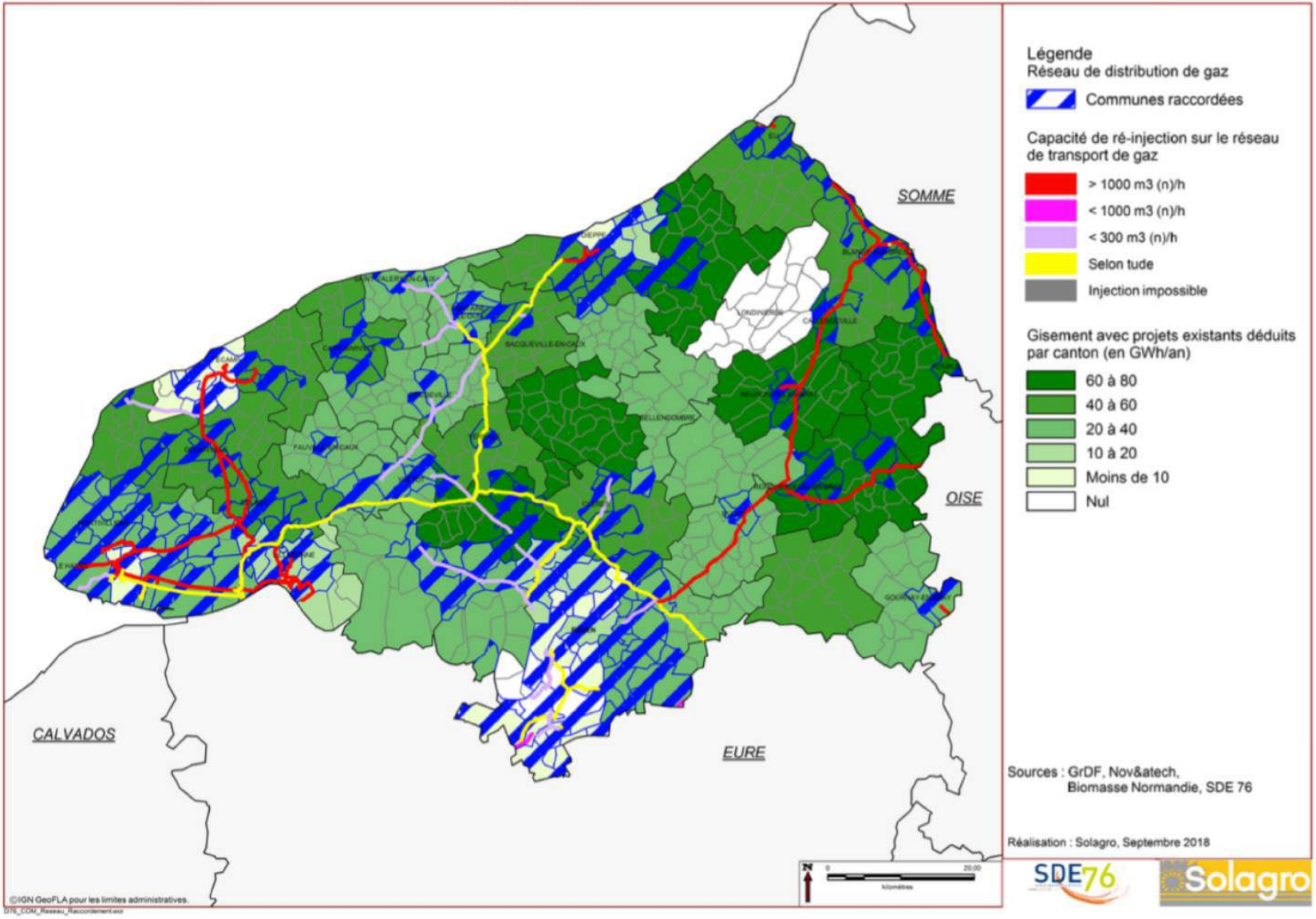

Les participations du SDE76 en gaz

	Plafond	Taux
Etude APS ou APD du raccordement d'un bâtiment communal au réseau de distribution publique de gaz (détermination de la puissance de la chaudière à installer, bilan économique, choix technique)	5 000 €	50 %
Dossier de consultation des entreprises (DCE), mission de maîtrise d'œuvre, mise au point du marché, suivi de chantier, réception, DGD	10 000 €	50 %
Etude préliminaire de faisabilité du raccordement d'une unité de production de biogaz sur le réseau de distribution publique du gaz	3 000 €	40 %
Etude détaillée du projet d'injection de biogaz produit par un projet sur le réseau de distribution publique du gaz	11 000 €	40 %
Contribution au réseau de 1er établissement et au raccordement d'unité de production de biogaz	60 000 €	A étudier selon le résultat de l'Ad'O

Déroulement d'une opération avec le SDE76 pour des travaux année N (ComCom Côte d'Albâtre)

- **De Mars N-1 à Juin N-1 : recensement des besoins, visite du technicien,**
- **Octobre N-1 : le SDE76 vote les taux de subvention pour N+1,**
- **Octobre N-1 : envoi d'un avant-projet à l'adhérent,**
- **Avant mars N : délibération communale ou com-com adoptant projet ET réponse négative pour les autre projets,**
- **Mars N : vote du budget du SDE76- vote des enveloppes de travaux,**
- **Avril N : réunion des CLE : fixe la liste des projets d'effacement et d'éclairage public retenus en année N dans les enveloppes de financement contraintes du SDE76 + liste d'attente,**
- **Mai N : arbitrages définitifs du SDE76 si besoin sur les projets retenus,**
- **Avril à septembre N : signature de la convention par l'adhérent,**
- **Dès signature de la convention : le SDE76 envoie l'arrêté de subvention, planification, commande travaux, etc.,**
- **Objectif : avant mars N+2 : mise en service électrique, solde des participations de l'adhérent.**

Déroulement d'une opération avec le SDE76 pour des travaux année N

- **De juin N-1 à octobre N-1 : recensement des besoins, visite du technicien,**
- **Octobre N-1 : le SDE76 vote les taux de subvention pour N+1,**
- **Octobre N-1 à janvier N : envoi d'un avant-projet à l'adhérent,**
- **Avant mars N : délibération communale ou com-com adoptant projet ET réponse négative pour les autre projets,**
- **Mars N : vote du budget du SDE76- vote des enveloppes de travaux,**
- **Avril N : réunion des CLE : fixe la liste des projets d'effacement et d'éclairage public retenus en année N dans les enveloppes de financement contraintes du SDE76 + liste d'attente,**
- **Mai N : arbitrages définitifs du SDE76 si besoin sur les projets retenus,**
- **Juin à septembre N : signature de la convention par l'adhérent,**
- **Dès signature de la convention : le SDE76 envoie l'arrêté de subvention, planification, commande travaux, etc.,**
- **Objectif : avant mars N+2 : mise en service électrique, solde des participations de l'adhérent.**

Transition énergétique : l'intervention du SDE76

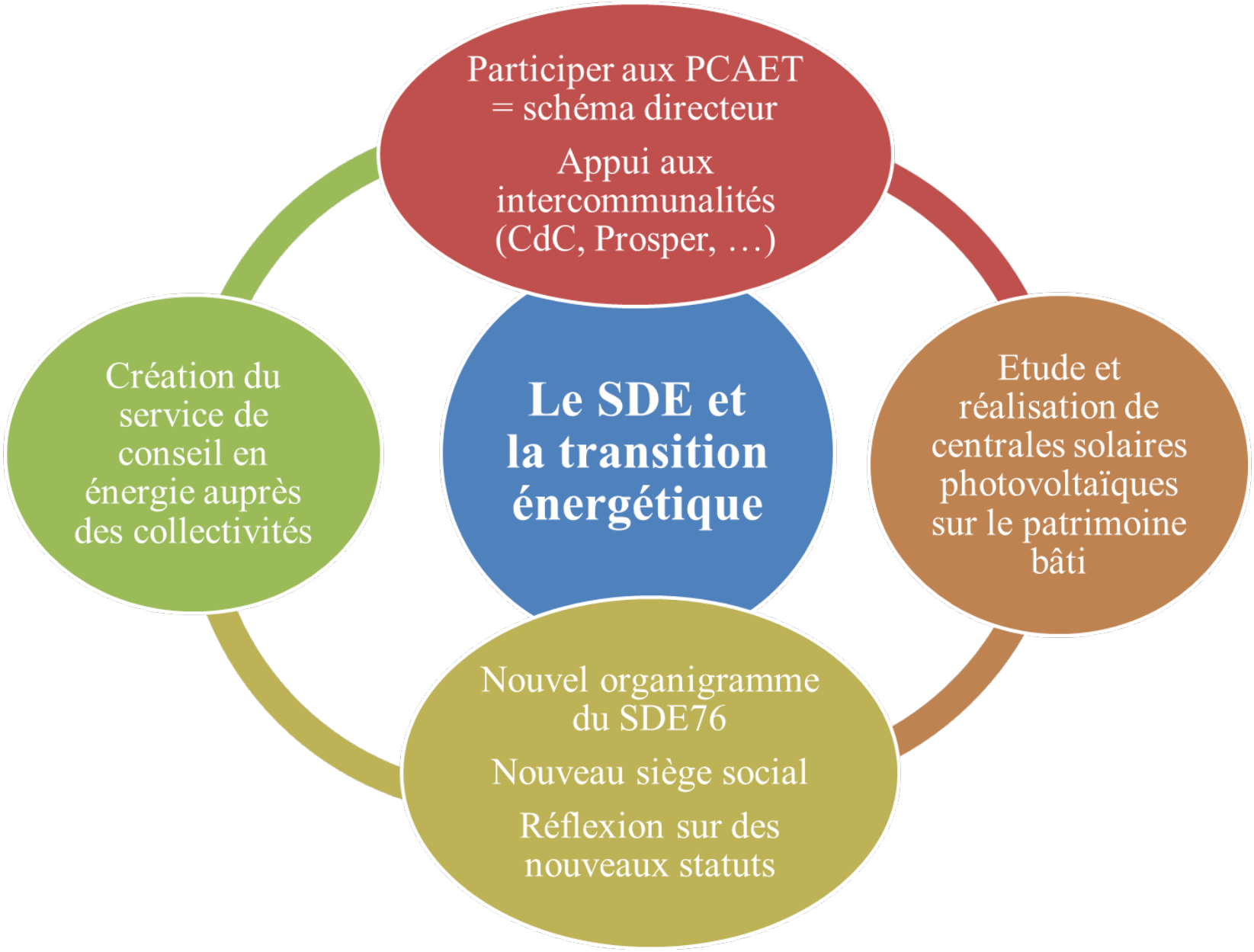

Convention avec le Département - projets pour travaux 2018-2019

Route départementale	Communes	Description sommaire de l'aménagement
RD75	Dieppe	Reconstruction de route - éclairage public
RD927 - RD47	Eslettes	Extension aire de covoiturage - éclairage de sécurité
RD927/RD22	Tôtes	Création de giratoire Accès Intermarché - éclairage public
RD925	Penly	Création de giratoire - éclairage public
RD940	Octeville-sur-Mer	Création de giratoire et de chicane - éclairage public et balisage lumineux
RD925	Saint-Riquier-es-Plains	Création de giratoire - balisage lumineux ou éclairage public
RN31 - RD13	Martainville	Création aire de covoiturage et parking château - éclairage public
RD67	Barentin	Création aire de covoiturage (proche A150) - éclairage de sécurité
RD929	Yerville	Carrefour ZA du Bois de l'Arc - création de carrefour à feux - éclairage public
RD81	Saint-Romain-de-Colbosc	Carrefour Porte Rouge - éclairage public